

Pferd / Cheval

- Stute / jument
 (Geburtsdatum / Date de naissance)
- Hengst / Etalon
 (Gattung und Rasse / Espèce et race)
- Wallach / Hongre
 (Gattung und Rasse / Espèce et race)

.....
 (Name / Nom)

..... (Id.-Nummer / No. Id.) (UELN)

.....
 (Vater / Père)

.....
 (Name und Vorname des Besitzers / Nom et prénom du propriétaire)

.....
 (Adresse des Besitzers / Adresse du propriétaire)

.....
 (PLZ und Ort des Besitzers / NPA et domicile du propriétaire)

Gesundheit am Feldtest *Achtung! DNA nicht vergessen!*

Sarkoid
 keines eines mehrere fraglich

Verdacht auf Sommerekzem
 ja nein fraglich

Zahnstellung
 Überbiss Unterbiss OK

Angefüllte Gelenke ja nein
 wenn ja, wo:

Bemerkungen
Remarques

Pass früher retour < 10 Tage
 Passp. retourné plus tôt <10 jours

.....

DNA **Identifikation / Identification**

.....
 (Farbe / Robe)

- Chip (Chip Nr. / N°) Brand / Marquage (Layout)

- Weisse Abzeichen an den Gliedmassen /
 Signalement blanc aux membres:**
- vorne links / antérieur gauche vorne rechts / ant. droit
 hinten links / postérieur gauche hinten rechts / post. droit

Stempel des Schaussekretärs, des ID-Beauftragten oder des Tierarztes / Sceau du secrétaire de concours, du responsable de l'ID ou du vétérinaire

.....
 (Stempel und Unterschrift / Sceau et signature)

.....
 (Ort und Datum der Identifikation / Lieu et date de l'identification)

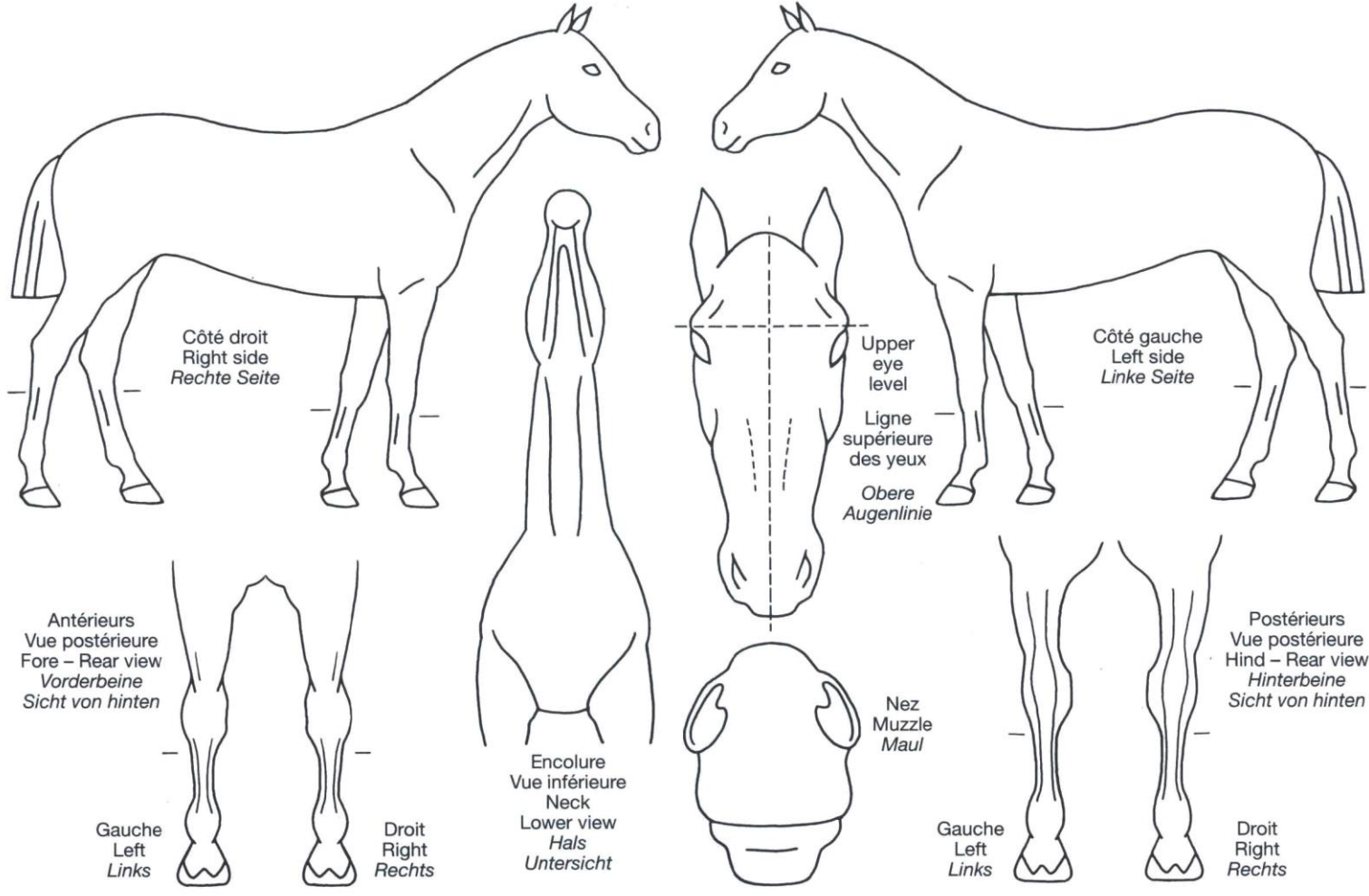

Pferd/Cheval/Horse: Name/Nom/Name: _____
 ID-Nummer/No. Id./ Number: _____

Kopf/Tête/Head:

Beine/Membres/Legs:

VL/AG/LF: _____
 VR/AD/RF: _____
 HL/PG/LH: _____
 HR/PD/RH: _____

Wirbel/Epis/Whorls:

Körper/Corps/Body:

Kastanien / Châtaignes / Chestnuts

<p>Name des Pferdes / Nom du cheval / Name of horse :</p> <p>.....</p> <p>Ort & Datum / Lieu et date / Place & date:</p> <p>.....</p> <p>Unterschrift / Signature / Signature:</p> <p>.....</p> <p>Kastanien Für Pferde ohne weisses Abzeichen und bei allen Schimmeln müssen die Umrisse der Kastanien im jeweiligen Feld, wenn möglich in Naturgrösse, sonst mit Angabe des Massstabes eingetragen werden.</p> <p>Châtaignes Pour tous les chevaux de robe grise et tous les chevaux sans marque blanche, le dessin du contour de chaque châtaigne est exigé. Dessiner chaque châtaigne dans le carré correspondant en grandeur nature si possible, sinon indiquer l'échelle adoptée.</p> <p>Chestnuts For all grey horses and horses without white markings, the outline of each chestnut must be drawn in the appropriate square, if possible in the original size. If this is not possible, indicate scale used.</p>	Vorne rechts / Antérieur droit / Right foreleg	Hinten rechts / Postérieur droit / Right hindleg
	Vorne links / Antérieur gauche / Left foreleg	Hinten links / Postérieur gauche / Left hindleg